京報
中華郵政登記認為第二類新聞紙類
江蘇郵政管理局執照第一〇七九號
第九八三號
今日一張　每份國幣二角
社址：南京朱雀路一一一號
電話：編輯部二三五五四號　營業部二三三五三號

廣告刊例
封面　每行每日一元二角
新聞　每行每日九角
經濟　每格每月一八〇元
遺失　每行每日四元
以新五號字計每行八字每格十行

俄宣布與波斷絕國交
莫洛托夫致牒羅梅爾
波流亡政府開緊急閣議

波發表聲明 反駁俄照會
——兩國絕交早在意料之中——

昨歡宴周特使
滿名大使

傳英美已準備佔領西葡屬島

俄波絕交後 反軸心裂痕益暴露

對外團結對內統一 調整支離渙散形勢
形成名符其實之統一局面
周特使在平談話原文

突境梅捷茲厄爾巴布東南 軸心軍實行戰略撤退
轉守新陣地阻止敵軍前進

鯨魚被捕 二千六百公斤

日新任外相重光葵 定期接見各國使節

國府命令

制止假藉祝壽名義 發起國防獻金

我軍事考察團 昨抵東京
葉蓬談抵日最初印象

擊沉流寇號德潛艇司令 膺橡葉勳章

擴大檢察制度
昨政院開一五九次會議
振濟太康商邱災情

報告事項

討論事項

統制物資審議會 昨開二次委員會議
周財長主席通過組織大綱修正案

澁澤來京
日本銀行副總裁

遺日軍擊滅
李仙州部

本報改訂售價啟事
本報自五月一日起每份價三角（直接定閱一個月九元，三個月廿六元，半年五十元，全年九十六元）敬希各界注意

首都警備司令部 禁一切賭具進口
函請金陵海關及稅務局嚴查
下關金陵旅館聚賭被抄

江寧殷社莊 發現古墓

法官訓練所 招考學員

配給捲煙日內可應市
市經濟局派員與各批發商辦理手續

批發零售商名單：

南灣子漁郎下餌 蕩婦險些上鈎
本夫趕來揮拳就打 三個冤家齊到警局

丟包匪手術不精 被識破當場出彩

特寫 雨
從簷際落下了晶瑩得似珍珠般的雨滴，整個的氛圍已瀰漫了水霧。

「是多末煩人的日子，早預備去白鷺洲……」真哪，有多少人被悶在家裏。

你對着窗子幻想吧！望着那雨絲，尤其對今天出遊感到失望的時候。

乾顯的雞鳴山，瀟瀟的玄武湖，洶湧的揚子江，在這雨的浸潤下，將是怎樣的景色？也許你會出神，覺得自然是那末詩意，那末有趣，甚至你逸然的還以為雨落得太小，假若滂沱得真似傾盆，那又是多麼偉大。

偶爾一個幻閃，把你引到街頭上，落湯雞的車夫，踉蹌蹣跚的行人，水之鏡，鏡之水。

「作作好事吧！」水鬼似的孩子，抖顫着寒涼的身軀在喊。……雨，快要停了，是那個乞兒在期待着。

「毛毛雨，下個不停了！」一直引出夜的黝黑長袖。

燈又開始模糊了，這時，你只好去聽：像珠落玉盤，似萬馬奔騰，甚至如槍林彈雨，你不要害怕！

為什麼不擁起溫煖的被子，看一本線裝的聊齋誌異，像『寒山夜雨』般的故事，或再啜些高粱燒呢？在這末寒夜淒雨的時候。

「詩意的雨天！」你將如此想……。 ·梁爽·

鹽 本月份日內即開始配給

花甲同慶 登記辦法等明日可公佈

新聞集錦

配給捲烟零售限價

批發商

眼鏡部之三大優點
論驗光最可靠　看貨色最考究　講價錢最便宜

祥記 梁園菜館
夫子廟 國府路分此
首創插拷填鴨　小吃麵點　高尚筵席　一應俱全　歡迎光顧

上海 松記
海力司 西裝 經濟
洋服專家
埃力司 大衣 春秋
朱雀路廿一號

中和醫院
購貨便利迅速
地址：總店洪武路口五七號　支店下浮橋柳葉街一四九號
電話：二三二一八號

良友 清真 北平食品店
「愛萬富」新上市　山査糕、上市
新到北平醬菜　蜜餞果品
欲購從速　來貨無多　歡迎賜顧
地址：總店中央商場內　分店大華大戲院隔壁

留日眼科醫師
李培眼科醫院
療法新穎　設備完全
電話：二二四七〇
地址：中華路內橋南
A19

張筱鐵金石篆刻啟事

專售日本新藥
大生西藥行
◆朱雀路 中報社巷內◆
門市 下午二時至五時
A120

小兒科專門
朱壽江醫師
主治：內婦咽喉花柳
診所：白下路一一三號

在京開業二十餘年
張棠性病療養院
治法新穎　短期斷根
藥品齊全　專門設備
院址：瞻園路道署街六十四號

夫子廟貢院西街六十號
大華女子服裝專家
男女新式結婚禮服出租
★奉裝大衣·應時旗袍呢★

遺失聲明

遺失聲明

遺失聲明

遺失聲明

遺失聲明

遺失聲明

遺失聲明

遺失聲明

「夢境」
·長者·

▽星期日第一場，「夢」第一幕，……

▽畢杰演完了「夢」，據說決定不再演太太的脚色了。

小梅佳期瑣記
·蘋北·

「海上微音」
·柳黛·

×那一天在丁香花園的大門口，遇見李麗華與嚴俊，她們騎着脚踏車進來，我坐着三輪車出去，門一推，李麗華丟出一個媚眼，媚聲媚氣的喊了一聲「喲！」「喲什麼？」

×東寶歌舞團在南京大戲院上演，營業鼎盛，入賬麥克麥克，有人勸我爲她們寫一點東西：我說「過年頭兒，灶王爺上天，好話多說，還是不寫的爲是。」

×顧釗到上海來唱堂會戲。

×海報說白玉薇近拜過房爺，共有六枚之多，我去問她，她說：「誰呀！我拜的是過房娘，難道過房娘都非要寡婦不行嗎？」我想一想，沒再說話。

×黃金荀慧生，更新譚富英，梁小鸞，天蟾李少春，葉盛章，白玉薇；大打對台，各有千秋，於是每人拿出顏色來，於是每家客滿，其實都怪上海的大米賣得還太便宜。

×我常想有一天我見到陳雲裳時，我應該先問她貴姓，再問她芳名，再請教她在那裏恭喜，那麼至少我可以看見一個瞪人的表情。

×東也開會，西也開會，每天開會，每天是這一批人來開會。大家都像很有興致的樣子。

×三日一小宴，五日一大宴，「孔雀廳」七千多塊錢一桌的酒席，並不算貴。

×上海有所謂「人妖」頂紅的一個草（？）名叫做「小翠花」。

×周小平家裏，誰的照片都有，舉凡電影明星，話劇演員，歌舞團少女，而且不論死活。

×江棟良擱筆不作漫畫，「冤死狐悲」害得許多人心裏不開心。

喝咖啡
·君斐·

中聯影星 朱少泉 自殺遇救

本報上海廿日快電：中聯影星朱少泉，本是藥中甘草，滑稽影人，每一部片子裏都有戲，日前他突然自殺，幸被三廠同人發覺，送醫院救活，何故，不知。

梅夫人參加婚禮 週後偕新夫婦飛滬

·美國人所扮的「青衣」·

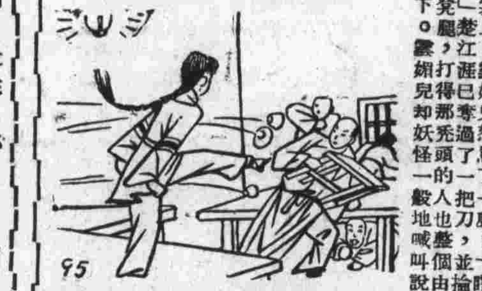

舞劍飛花錄
王度廬撰文 劉漢鏡繪圖

第五章 風塵單騎追飛盜

中和儲蓄莊 營業要目 活定存款 貼現放款 抵押放款 各埠匯款 經營銀行一切業務 營業時間 上午九時起 下午五時止 地址 中華路一五〇號 電話 二二九〇一 A292

抗痨素

淋病唯一效藥 新樂的能 天南地北人人服用 白濁白帶從此解決 新星藥廠監製 南京復興路駐京辦事處 號522

一明眼藥水 主治 發赤腫痛 閉眼難開 畏光羞明 迎風流淚 各藥房均售 信誼藥廠發行

花柳專科 淋病 梅毒 橫痃 下疳 新法治療 負責痊癒 仁濟診療所 地址：國府路二〇三號

中華路 廣東醫院 肛門科病 痔 不用開刀 程立鈞大醫師 戒煙 花柳

中央儲備銀行 中華民國國家銀行 資本總額國幣一萬萬元
南京總行 行址 中山東路一號 電報掛號 中文五五四四 英文CENRLBANK（各地一律） 電話 二三五四一 二三五四二 二三五四三 二三五四四 二三五四五（轉接各部）
上海分行 行址 外灘十五號 電報掛號 中文八六二八 電話 一七四六三 一七四六四 一七四六五 一七四六六（轉接各部）
支行 蘇州 杭州 蚌埠 甯波
辦事處 蕪湖 無錫 南通 太倉 常熟 揚州 鎮江 泰興 嘉興 常州 安慶 崐山 京市

綢布專家 薄利 天綸綢布局 由滬杭運到新穎綢布衣料 備貨充足 售價低廉 不作虛偽號召 敬請顧客比較 地址太平路

夫子廟 唐園菜社 集海味大成 採應令時菜 擅小吃權威 增各色菜飯

南京市銀行 營業要目 一、收受存款 二、放款及押匯 三、匯兌及貼現 四、買賣有價證券 五、代理收解款項 六、代理市庫 七、辦理小本貸款 八、保管市內各公共機關及私人之財產或基金 九、……

建華商業銀行 經營商業銀行一切業務 總行南京 分行上海 分行蘇州

女醫學士 程奕立 二十八年實驗 有快孕新法 老手接生兒科 婦女痞病流帶 地址：白下路廣藝街十八號

淋病專科 板橋醫院 新法治療 負責痊癒 南京國府路一四〇號 旅社對面

葉伯陽醫師 德國醫學博士 內科小兒科花柳科兼治戒煙 診所：國府西街六十一號 電話：二二三四八 A30

新設北京小吃舖 韶餅粥 醬牛肉 醬羊肉 燒餅 火燒 芝麻醬 大義成 中華商場 華中食品 路

首創電刻 同懋昌象牙號 水晶 瑪瑙 翡翠 玉石 圖章 象牙筷子 煙咀 象牙彫件 名貴禮品 自製 地址：中央商場內

中西名醫
袁亞雄醫師 演張府園六十四號
史仲友 內科婦幼 門診下午一時至三時 出診六時至九時
潘英才 花柳兒婦科 A28
謝惟仁 內外各科 A29
楊杰 內外各科
唐芝 婦產科
周炳華 內外科 白下路一二六號 A25
徐志冲 牙醫 院址：中央商場

老鼠
·之澄·

冒牌
（上海話之十七）
·上海人·

商家牌號使你目迷五色

路
·端木楓·

渡
·來褒必·

織錦

大小方友愛
·十翁·

落花流水（一〇一）
茜蒂著

第六章 舊雨新交

「你的話該更正一下，不是他不答復你的要求，該說他拒絕你的要求，信上不是說暫時還不想和我見面，他只希望做一個文字上的朋友嗎？」

「要是你歡喜咬文嚼字的話，那麼你的話更不通，事實上該說是他拒絕你的請求。」

近來小徐和嘉祥，並不時常見面，每次見面，總要舞槍舌戰的鬧上一陣，不過每次總有一方適可而止的光打退堂鼓，這一次小徐先轉了舵。

本來雨文也是纏繞他腦子的謎的一部，倘使能和嘉祥商量出個解決這謎的辦法，那又何樂不爲呢？

「他這樣藏頭露尾，我們就沒有對付方法嗎？」小徐在探問嘉祥的口氣。

「辦法自然不是沒有，要看你的目的是什麼！」

「當然是想知道這個人的情況，至少我們得知道他的通訊處。」

「這容易」，嘉祥抓了抓頭皮說：「只要你肯廢一些時間，寫一篇渴望交友的公開信，登載在報上，你一定會如願以償，一一這不是你的信徒嗎！」

「說正經的，又開玩笑了。」小徐感覺嘉祥已不像學校時那樣老成，社會的薰陶，把他性情改變得多了。

「我倒想起一個更澈底的辦法了」，嘉祥正在從手翻閱一本「論語」的三周年特刊，偶有所觸的說。

新街口 國際劇場 電話二二九四二 A272 二時半 五時半 八時半
周曼華 呂玉堃 歐陽輝 嚴俊 主演 燕歸來
鈎心鬥角 各懷鬼胎 漁翁得利 皆大歡喜
票價：大人二元 軍人孩童一元五角

大光明大戲院 地址：夫子廟平江府 二時半 五時半 八時半
陸露明 梅熹 陳琦 梁影 許良（主演） 海上大觀園 太太不中不西 老爺彌老彌淫 賬房先生無法無天 有聲有色
·遺產糾紛·女子醜態·

新中央大戲院 電話：二三〇八七 A29 二時半 七時半
★★連日客滿★★ 陳雲裳一人飾二角 張慧冲編導 新姊妹花 銀槍盜
～～注意明日巨片～～

中華大戲院 電話：二一二九五 二時半 五時半 八時半
中國影壇第一部歌舞巨片 李麗華 犧牲色相之作 凌波仙子 價值連城 富麗堂皇 登峯造極 籌備經年

大華大戲院 電話：二一八一三 二時半 五時半 八時半
周璇 徐立 袁美雲 文珠（主演） 自由魂 火山上的頂尖生活 舞廳內的現實題材
後日獻映 陳娟娟主演 秋之謌

南京三輪車 電話：二一九六七號

上海天天菜社 京川菜 本社內部擴大已告竣工 開始營業 京川筵席 時令砂鍋 羅漢全鴨 八寶鳳翅 原燉酥腰 一品方肉 經濟價小菜 海派小吃 地址：夫子廟門牌九十六號

明星大戲院 今天夜戲 江湖劍俠傳 本九

南京大戲院 今天日戲 鄭恆立 金振聲 董明鑫 新玉蘭

鴻和食品商店 自製餅乾 五香麻糕 夾沙蛋糕 椒鹽杏仁 玫瑰酒釀餅 大王 蘇州肉鬆 冰糖渣糕 玫瑰腐乳 異味燻魚 山西路一二二四

性病專科 顧洪模醫師 △專醫性病▽ 根治花柳白濁 在京十八年 博濟醫院 總院：南捕廳大砂珠巷 分院：建康路姚平巷口 門診：總院上午 分院下午

中央大藥房 特約 接受各醫師處方 專門配方

本報歡迎直接訂閱 電話：二三三五三

（試談命理）鍾南山命理專家 批命占課 大中旅館三號

前南京鼓樓醫院 楊光杰醫師 鼓樓診所 門診上午十一時至十二時 下午二時至五時

富國強大藥房 經售各國原料藥品 醫療器械 零批發 A141 昇州路

京報合訂本 三十二年三月份

大夏大學法學士 王承謙律師 事務所南京